



M.I. AYUNTAMIENTO DE
VILLENA

...
VILLENA
FORTALEZA MEDITERRÁNEA

PROPUESTA DE ORGANIGRAMA GENERAL

AYUNTAMIENTO DE VILLENA

ÁREA

Son las divisiones organizativas más amplias.

Son agrupaciones de unidades organizativas que, bajo una dirección única y común a todas ellas, (ÓRGANO POLÍTICO) desempeñan competencias de un ámbito homogéneo.

A través de la gestión se busca dar coherencia al funcionamiento de los distintos servicios de un mismo ámbito, trasladando a la estructura administrativa las directrices marcadas desde el nivel político.

A las jefatura de servicio se les asigna un papel de conexión de los niveles político y administrativo

SERVICIOS

Son el primer escalón de la organización administrativa "pura".

Bajo la dependencia del responsable, los jefes de servicio son los responsables de los asuntos correspondientes a cada una de las especialidades del ámbito de que se trate.

En algunos servicios más amplios y especializados se distinguirán unidades y/o secciones



EXPLICACIÓN DE LAS FICHAS

Jefe/a de Unidad de
Secretaria

1-AO-4.0-02 [A1]

Capataz Mantenimiento
Polideportivo

2-SCE-2.1-01 [C1]

Las fichas que acompañan esta explicación son una referencia a los puestos del organigrama. En el desarrollo de todas las páginas, desagregamos de forma individual cada uno de los puestos que conforman la RPT.

En cuanto al color de las fichas hace referencia a si el puesto está reservado a un funcionario (AZUL) o a un laboral (Naranja)

En cuanto al número de puesto debemos indicar que el primer número 1- indica el puesto de funcionario y el 2- al puesto de personal laboral.

Las letras -AO- o -SCE- es la nomenclatura del área o servicio.

El siguiente número, en este caso -4.0- o 2.1- hacen referencia a la unidad dentro del área o servicio.

El siguiente y último número hace referencia a la identificación dentro de la unidad o sección específica. Este número no genera antigüedad, ni derecho de algún tipo al ocupante es una somera numeración

AYUNTAMIENTO DE VILLENA

ALCALDE / CONCEJALES DELEGADOS

ÁREA DE ORGANIZACIÓN
AO

ÁREA DE SEGURIDAD
CIUDADANA
ASC

ÁREA DE TERRITORIO Y
ENTORNO
ATE

ÁREA EDUCATIVA
AED

ÁREA DE PROMOCIÓN
ECONÓMICA
APE

ÁREA SOCIAL
ASE

ÁREA CULTURA Y DEPORTES
SCE

AYUNTAMIENTO DE VILLENA

ALCALDE / CONCEJALES DELEGADOS

ÁREA DE ORGANIZACIÓN
AO

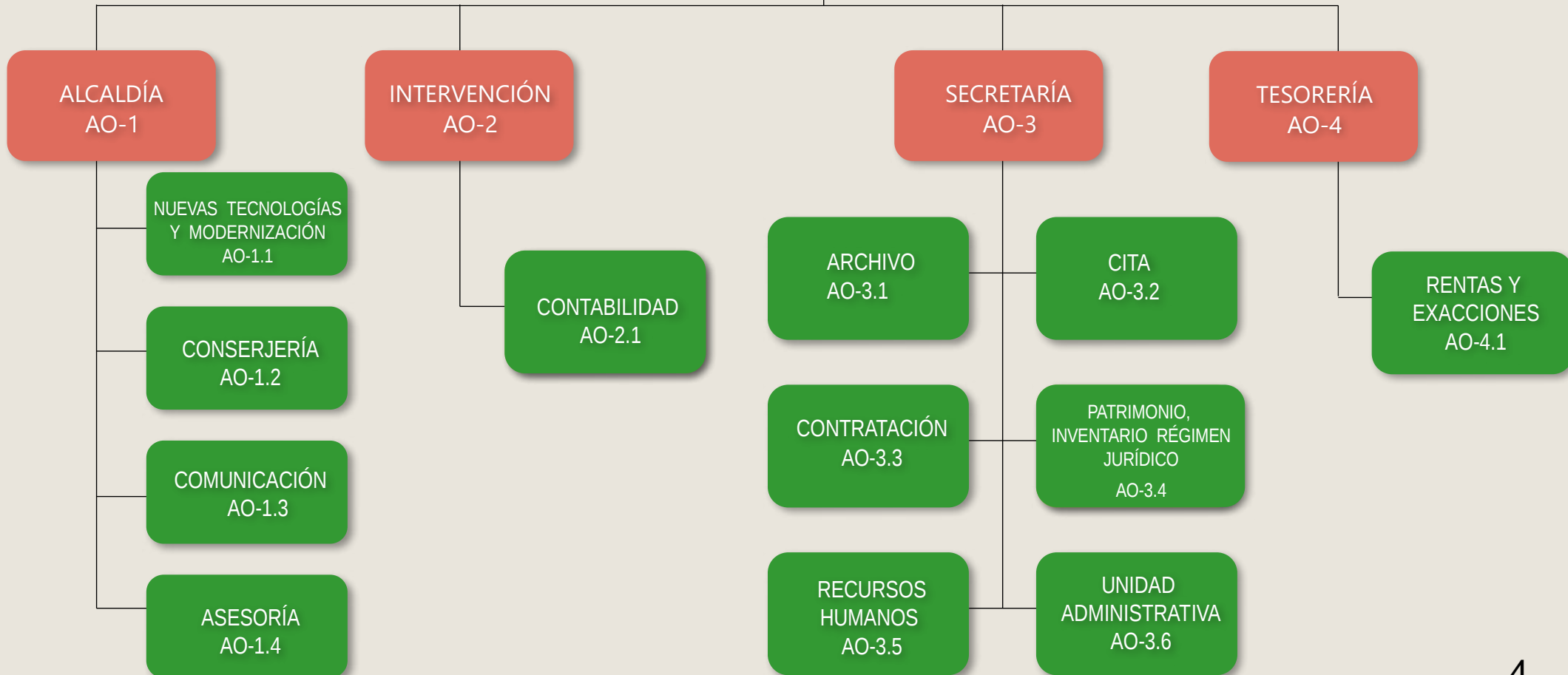

ALCALDE / CONCEJALES DELEGADOS

ALCALDÍA
AO-1

NUEVAS TECNOLOGÍAS Y
MODERNIZACIÓN
AO-1.1

CONSERJERÍA
AO-1.2

COMUNICACIÓN
AO-1.3

1 Jefe de informática
1-AO-1.1-01 [A1]

8 Conserje
1-AO-1.2-01 [EyAP]

9 Administrativo/a de
comunicación
1-AO-1.3-03 [C1]

2 Informático/a Sistemas
1-AO-1.1-02 [A2]

3 Informático/a Gestión
1-AO-1.1-03 [A2]

4 Informático/a
Programador
1-AO-1.1-04 [A2]

5 Técnico/a Informático/a
1-AO-1.1-05 [B]

6 Técnico Informático/a
1-AO-1.1-06 [B]

7 Técnico/a Auxiliar
Informático/a
1-AO-1.1-07 [C1]

ALCALDÍA
AO-1

ALCALDE / CONCEJALES DELEGADOS

ASESORÍA
AO-1.4

398
Asesor/a Equipo de
gobierno
1-AO-1.4-01 [C1]

399
Asesor/a Equipo de
gobierno
1-AO-1.4-02 [C1]

400
Asesor/a Equipo de
gobierno
1-AO-1.4-03 [C1]

401
Asesor/a Equipo de
gobierno
1-AO-1.4-04 [C1]

402
Asesor/a Equipo de
gobierno
1-AO-1.4-05 [C1]

403
Asesor/a Equipo de
gobierno
1-AO-1.4-06 [C1]

404
Asesor/a Equipo de
gobierno
1-AO-1.4-07 [C1]

INTERVENCIÓN
AO-2

ALCALDE / CONCEJALES DELEGADOS

TESORERÍA
AO-4

10 Interventor/a
1-AO-2.0-01 [FHN]

11 Viceinterventor/a
1-AO-2.0-02 [FHN]

54 Tesorero/a
1-AO-4.0-01 [FHN]

CONTABILIDAD

12 T.A.G
1-AO-2.1-01 [A1]

13 T.A.G
1-AO-2.1-02 [A1]

14 Técnico/a Medio
Contabilidad
1-AO-2.1-03 [A1]

15 Administrativo/a
1-AO-2.1-04 [C1]

16 Administrativo/a
1-AO-2.1-05 [C1]

17 Auxiliar
Administrativo/a
1-AO-2.1-06 [C2]

**RENTAS Y
EXTRACCIONES**

57 Administrativo/a
de Rentas
1-AO-4.1-01 [C1]

55 Administrativo/a
1-AO-4.0-02 [C1]

56 Auxiliar
Administrativo/a
1-AO-4.0-03 [C2]

SECRETARÍA
AO-3

ALCALDE / CONCEJALES DELEGADOS

18 Secretario/a

1-AO-3.0-01 [FHN]

19 Vicesecretario/a

1-AO-3.0-02 [FHN]

ARCHIVO

20 Archivero/a
Bibliotecario/a
1-AO-3.1-01 [A1]

21 Técnico/a Medio/a
de Archivo
1-AO-3.1-02 [A2]

22 Técnico/a Auxiliar de
Archivo
1-AO-3.1-03 [C1]

23 Auxiliar de
Archivo/Biblioteca
1-AO-3.1-04 [C2]

24 Auxiliar de
archivo/Biblioteca
1-AO-2.1-05 [C2]

CITA

25 Jefe/a de
Oficina asistencia
1-AO-3.2-01 [A2]

26 Administrativo/a
1-AO-3.2-02 [C1]

27 Administrativo/a
1-AO-3.2-03 [C1]

28 Administrativo/a
1-AO-3.2-04 [C1]

29 Auxiliar
Administrativo/a
1-AO-3.2-05 [C2]

30 Auxiliar
Administrativo/a
1-AO-3.2-06 [C2]

31 Auxiliar
Administrativo/a
1-AO-3.2-07 [C2]

32 Atención Centralita
2-AO-3.2-08 [EyAP]

33 Conserje
1-AO-3.2-09 [EyAP]

SECRETARÍA
AO-3

ALCALDE / CONCEJALES DELEGADOS

18 Secretario/a
1-AO-3.0-01 [FHN]

19 Vicesecretario/a
1-AO-3.0-02 [FHN]

CONTRATACIÓN
AO-3.3

34 T.A.G – Jefe/a
de Unidad Contratación
1-AO-3.3-01 [A1]

35 T.A.G
1-AO-3.3-02 [A1]

36 Administrativo/a
1-AO-3.3-03 [C1]

37 Administrativo/a
1-AO-3.3-04 [C1]

PATRIMONIO, INVENTARIO RÉGIMEN JURÍDICO

38 T.A.G
1-AO-3.4-01 [A1]

39 Administrativo/a
1-AO-3.4-02 [C1]

40 Auxiliar
Administrativo/a
1-AO-3.4-03 [C2]

CEMENTERIO

41 Administrativo/a
1-AO-3.4-04 [C1]

UNIDAD ADMINISTRATIVA

50 Administrativo/a
1-AO-3.6-01 [C1]

51 Administrativo/a
1-AO-3.6-02 [C1]

52 Auxiliar
Administrativo/a
1-AO-3.6-03 [C2]

53 Auxiliar
Administrativo/a
1-AO-3.6-04 [C2]

SECRETARÍA
AO-3

ALCALDE / CONCEJALES DELEGADOS

18 Secretario/a

1-AO-3.0-01 [FHN]

19 Vicesecretario/a

1-AO-3.0-02 [FHN]

42 T.A.G. Jefe/a
de Unidad RRHH
1-AO-3.5-01 [A1]

RECURSOS
HUMANOS
AO-3.5

NÓMINAS Y SEGUROS SOCIALES

43

Técnico/a RRHH

1-AO-3.5.1-01 [A2]

44

Administrativo/a

1-AO-3.5.1-02 [C1]

45

Auxiliar Administrativo/a

1-AO-3.5.1-03 [C2]

P.R.L.

46

Técnico/a PRL

1-AO-3.5.2-01 [A2]

47

Administrativo

1-AO-3.5.2-02 [C1]

SECCIÓN ADMINISTRATIVA

48

Administrativo/a

1-AO-3.5.3-01 [C1]

49

Administrativo

1-AO-3.5.3-02 [C1]

AYUNTAMIENTO DE VILLENA

ALCALDE / CONCEJALES DELEGADOS

ÁREA DE TERRITORIO Y ENTORNO
ATE

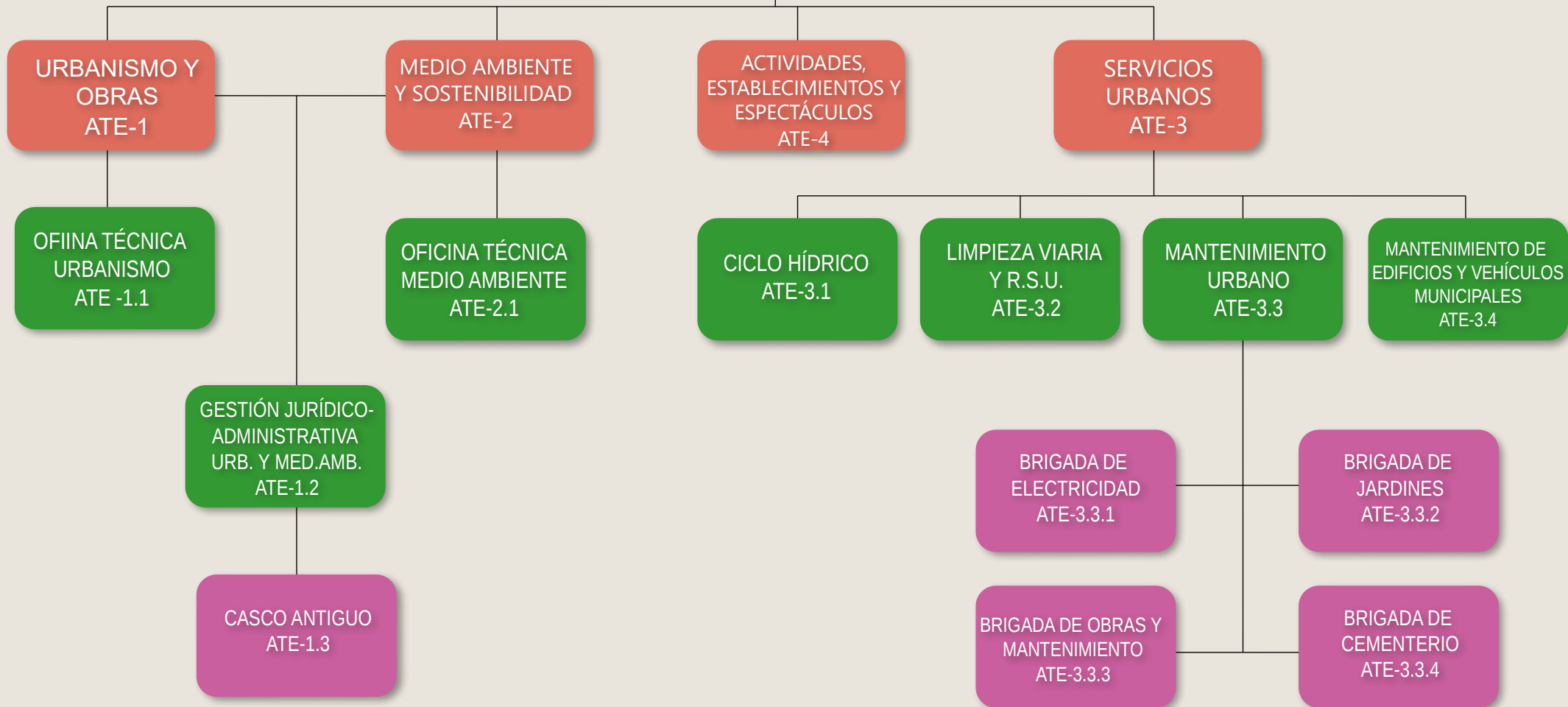

ALCALDE / CONCEJALES DELEGADOS

58 Jefe/a de Servicio
Urbanismo-Obras
1-ATE-1.0-01 [A1]

URBANISMO Y OBRAS
ATE-1

OFIINA TÉCNICA URBANISMO
ATE -1.1

59 Arquitecto/a Superior
1-ATE-1.1-01 [A1]

60 Arquitecto/a Superior
1-ATE-1.1-02 [A1]

61 Ingeniero/a Técnico de Obras públicas
1-ATE-1.1-03 [A2]

62 Arquitecto/a Técnico
1-ATE-1.1-04 [A2]

63 Arquitecto/a Técnico
1-ATE-1.1-05 [A2]

64 Arquitecto/a Técnico
1-ATE-1.1-06 [A2]

65 Delineante
1-ATE-1.1-07 [C1]

66 Conserje
1-ATE-1.1-08 [EyAP]

GESTIÓN JURÍDICO-ADMINISTRATIVA URB. Y MED.AMB.
ATE-1.2

67 T.A.G.
1-ATE-1.2-01 [A1]

68 T.A.G.
1-ATE-1.2-02 [A1]

69 Administrativo/a
1-ATE-1.2-03 [C1]

70 Administrativo/a
1-ATE-1.2-04 [C2]

71 Administrativo/a
1-ATE-1.2-05 [C2]

72 Administrativo/a
1-ATE-1.2-06 [C1]

73 Auxiliar Administrativo/a
1-ATE-1.2-07 [C2]

74 Auxiliar Administrativo/a
1-ATE-1.2-08 [C2]

75 Auxiliar Administrativo/a
1-ATE-1.2-09 [C2]

CASCO ANTIGUO

76 Auxiliar Administrativo/a
1-ATE-1.3-01 [C2]

MEDIO AMBIENTE
Y SOSTENIBILIDAD
ATE-2

ALCALDE / CONCEJALES DELEGADOS

77 Jefe/a de Servicio
Medio Ambiente
1-ATE-2.0-01 [A1]

OFICINA TÉCNICA
MEDIO AMBIENTE Y SOSTENIBILIDAD
ATE-2.1

78
Ingeniero/a Agrícola
1-ATE-2.1-01 [A2]

79
Técnico/a del Medio
Ambiente
1-ATE-2.1-02 [A2]

80
Técnico/a del Medio
Ambiente
1-ATE-2.1-03 [A2]

81
Técnico/a del Medio
Ambiente
1-AO-2.1-04 [A2]

82
Inspector/a Rural
1-ATE-2.1-05 [C2]

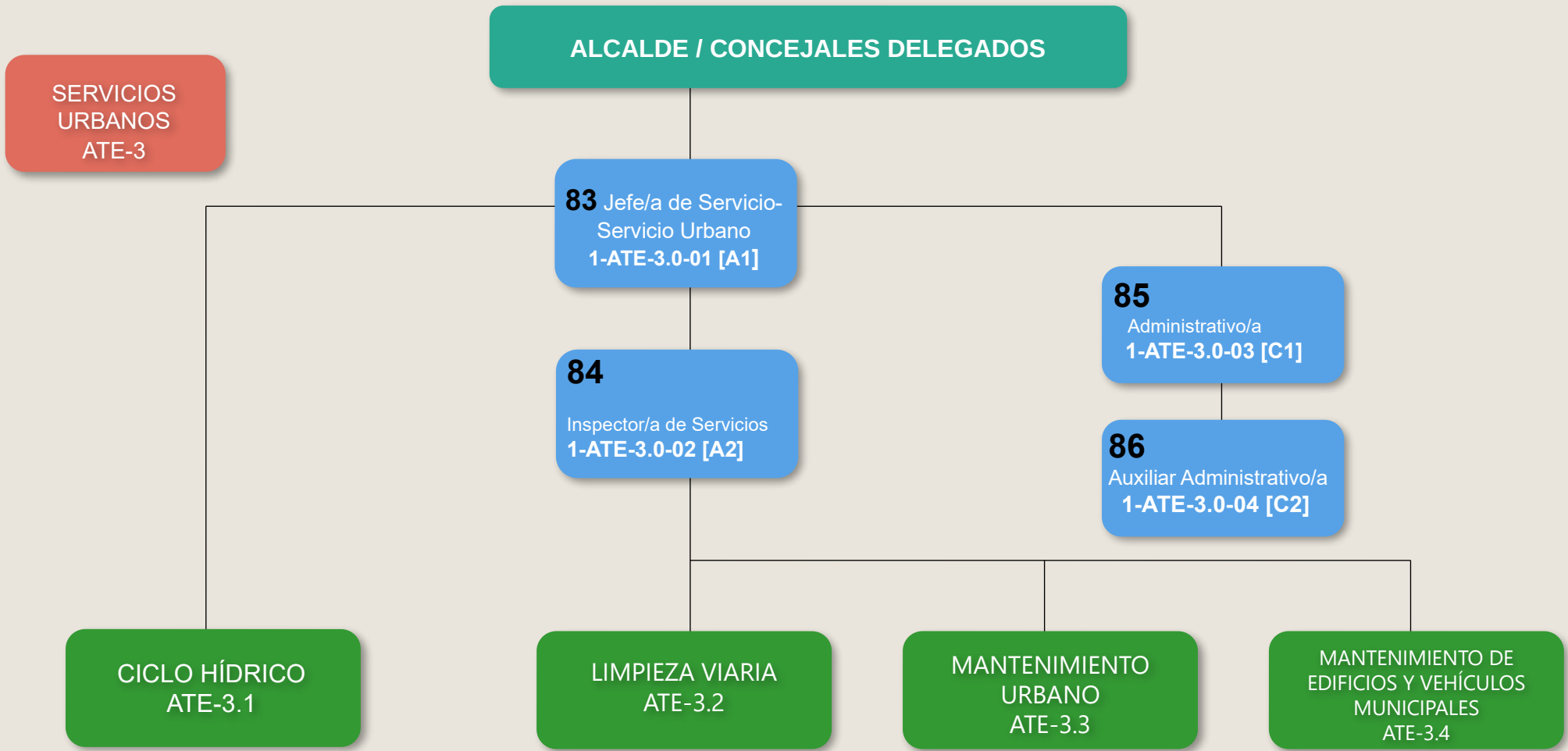

ALCALDE / CONCEJALES DELEGADOS

SERVICIOS URBANOS ATE-3

LIMPIEZA VIARIA ATE-3.2

84 Inspector/a de Servicio
1-ATE-3.0-02 [A2]

87 Técnico/a Medio
2-ATE-3.2-00 [A2]

88 Encargado/a Servicios Limpieza viaria y RSU
2-ATE-3.2-01 [C1]

92 Conductor/a Nocturno - Jefe/a
2-ATE-3.2-05 [C2]

89 Conductor/a Diurno
2-ATE-3.2-02 [C2]

90 Conductor/a Diurno
2-ATE-3.2-03 [C2]

91 Conductor/a Diurno
2-ATE-3.2-04 [C2]

93 Conductor/a Nocturno
2-ATE-3.2-06 [C2]

94 Conductor/a Nocturno
2-ATE-3.2-07 [C2]

95 Conductor/a Nocturno
2-ATE-3.2-08 [C2]

96 Conductor/a Nocturno
2-ATE-3.2-09 [C2]

97 Oficial/a Taller
2-ATE-3.2-10 [C2]

98 Peón/a Diurno
2-ATE-3.2-11 [E y Ap]

99 Peón/a Diurno
2-ATE-3.2-12 [E y Ap]

100 Peón/a Diurno
2-ATE-2-3.2-13 [EyAp]

101 Peón/a Diurno
2-ATE-3.2-14 [E y Ap]

102 Peón/a Diurno
2-ATE-3.2-15 [E y Ap]

103 Peón/a Diurno
2-ATE-3.2-16 [E y Ap]

104 Peón/a Diurno
2-ATE-3.2-17 [E y Ap]

105 Peón/a Diurno
2-ATE-3.2-18 [E y Ap]

106 Peón/a Diurno
2-ATE-3.2-19 [E y Ap]

107 Peón/a Diurno
2-ATE-3.2-20 [E y Ap]

108 Peón/a Diurno
2-ATE-3.2-21 [E y Ap]

109 Peón/a Diurno
2-ATE-3.2-22 [E y Ap]

110 Peón/a Diurno
2-ATE-3.2-23 [E y Ap]

111 Peón/a Diurno
2-ATE-3.2-24 [E y Ap]

112 Peón/a Diurno
2-ATE-3.2-25 [E y Ap]

113 Peón/a Diurno
2-ATE-3.2-26 [E y Ap]

114 Peón/a Diurno
2-ATE-3.2-27 [E y Ap]

115 Peón/a Diurno
2-ATE-3.2-28 [E y Ap]

116 Peón/a Diurno
2-ATE-3.2-29 [E y Ap]

117 Peón/a Diurno
2-ATE-3.2-30 [E y Ap]

118 Peón/a Nocturno
2-ATE-3.2-31 [E y Ap]

119 Peón/a Nocturno
2-ATE-3.2-32 [E y Ap]

120 Peón/a Nocturno
2-ATE-3.2-33 [E y Ap]

121 Peón/a Nocturno
2-ATE-3.2-34 [E y Ap]

122 Peón/a Nocturno
2-ATE-3.2-35 [E y Ap]

123 Peón/a Nocturno
2-ATE-3.2-36 [E y Ap]

124 Peón/a Nocturno
2-ATE-3.2-37 [E y Ap]

125 Peón/a Nocturno
2-ATE-3.2-38 [E y Ap]

126 Peón/a Nocturno
2-ATE-3.2-39 [E y Ap]

ALCALDE / CONCEJALES DELEGADOS

SERVICIOS URBANOS ATE-3

MANTENIMIENTO URBANO ATE-3.3

83 Jefe/a Servicio Servicios Urbanos 1-ATE-3.0-01 [A1]

84 Inspector/a de Servicio 1-ATE-3.0-02 [A2]

127 ITOP Jefe de Sección 1-ATE-3.3.0-01 [A2]

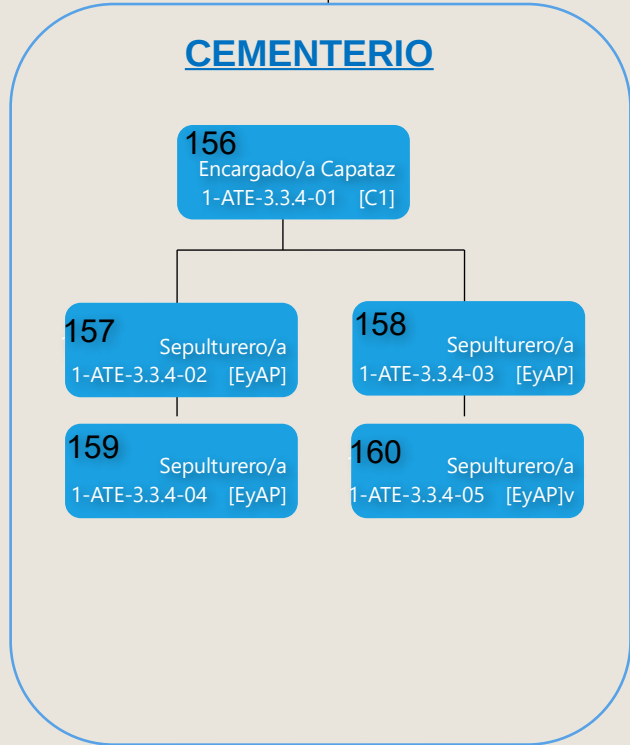
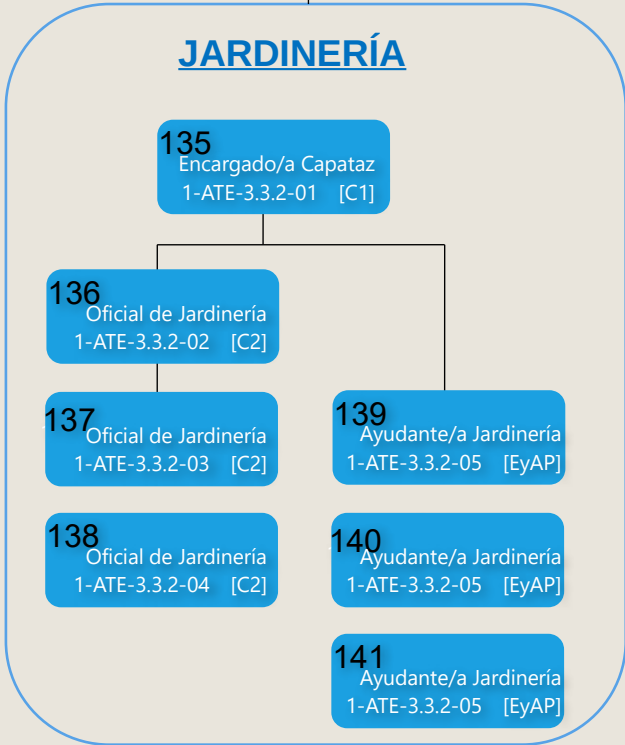
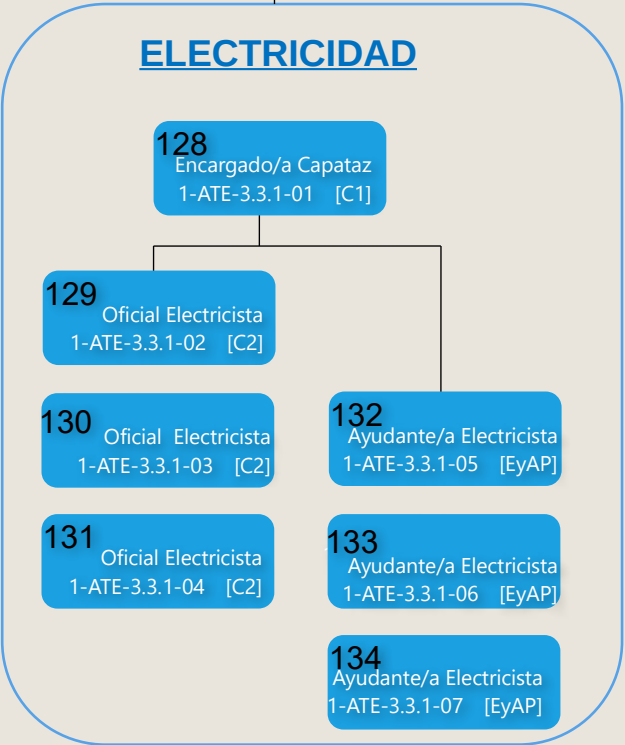

ALCALDE / CONCEJALES DELEGADOS

SERVICIOS URBANOS ATE-3

MANTENIMIENTO URBANO ATE-3.3

83 Jefe/a Servicio – Servicios Urbanos
1-ATE-3.0-01 [A1]

84 Inspector/a de Servicio
1-ATE-3.0-02 [A2]

127 ITOP Jefe de Sección
1-ATE-3.3.0-01 [A2]

OBRAS Y MANTENIMIENTO

142 Encargado/a-capataz
1-ATE-3.3.3-01 [C1]

143 Oficial Fontanero/a
1-ATE-3.3.3-02 [C2]

144 Oficial Obras
1-ATE-3.3.3-03 [C2]

145 Oficial Obras
1-ATE-3.3.3-04 [C2]

146 Oficial Obras
1-ATE-3.3.3-05 [C2]

147 Oficial Obras
1-ATE-3.3.3-06 [C2]

148 Oficial Obras
1-ATE-3.3.3-07 [C2]

154 Conductor/
1-ATE-3.3.3-13 [C2]

155 Conductor/
1-ATE-3.3.3-14 [C2]

149 Ayudante/a de Albañilería
1-ATE-3.3.3-08 [E y Ap]

150 Ayudante/a de Albañilería
1-ATE-3.3.3-09 [E y Ap]

151 Ayudante/a de Albañilería
1-ATE-3.3.3-10 [E y Ap]

152 Ayudante/a de Albañilería
1-ATE-3.3.3-11 [E y Ap]

153 Ayudante/a de Albañilería
1-ATE-3.3.3-12 [E y Ap]

SERVICIOS URBANOS ATE-3

ALCALDE / CONCEJALES DELEGADOS

84 Inspector/a de Servicio
1-ATE-3.0-02 [A2]

MANTENIMIENTO DE EDIFICIOS Y VEHÍCULOS MUNICIPALES ATE-4

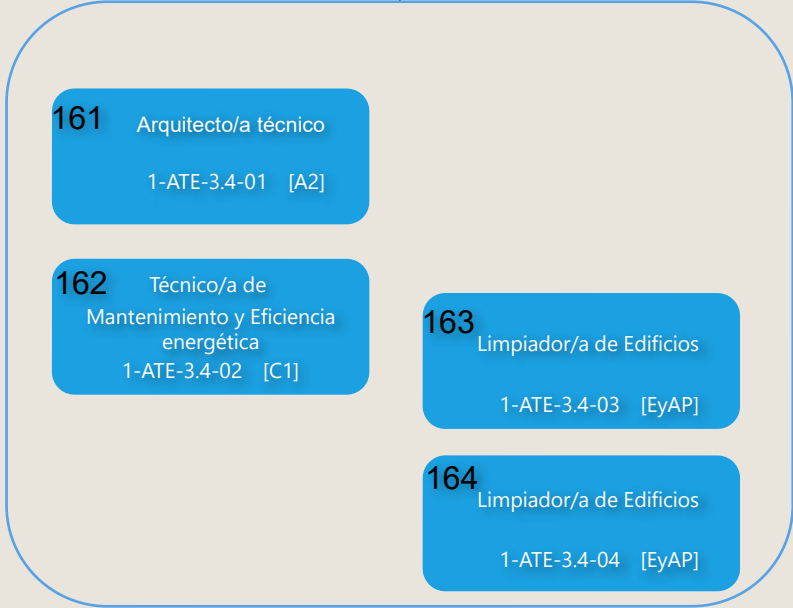

161 Arquitecto/a técnico
1-ATE-3.4-01 [A2]

162 Técnico/a de Mantenimiento y Eficiencia energética
1-ATE-3.4-02 [C1]

163 Limpiador/a de Edificios
1-ATE-3.4-03 [EyAP]

164 Limpiador/a de Edificios
1-ATE-3.4-04 [EyAP]

ACTIVIDADES,
ESTABLECIMIENTOS
Y ESPECTÁCULOS
ATE-4

ALCALDE / CONCEJALES DELEGADOS

165 T.A.G
Jefe/a de servicio
Act-Est-Esp
1-ATE-4.0-01 [A1]

166 Ingeniero/a Técnico Industrial
1-ATE-4.0-02 [A2]

167 Administrativo/a
1-ATE-4.0-03 [C1]

168 Auxiliar Administrativo/a
1-ATE-4.0-04 [C2]

AYUNTAMIENTO DE VILLENA

ALCALDE / CONCEJALES DELEGADOS

ÁREA DE SEGURIDAD
CIUDADANA
ASC

POLICIA LOCAL
ASC-1

SERVICIO OPERATIVO
ASC-1.1

UNIDAD ADMINISTRATIVA
ASC-1.2

POLICÍA LOCAL
ASC-1

ALCALDE / CONCEJALES DELEGADOS

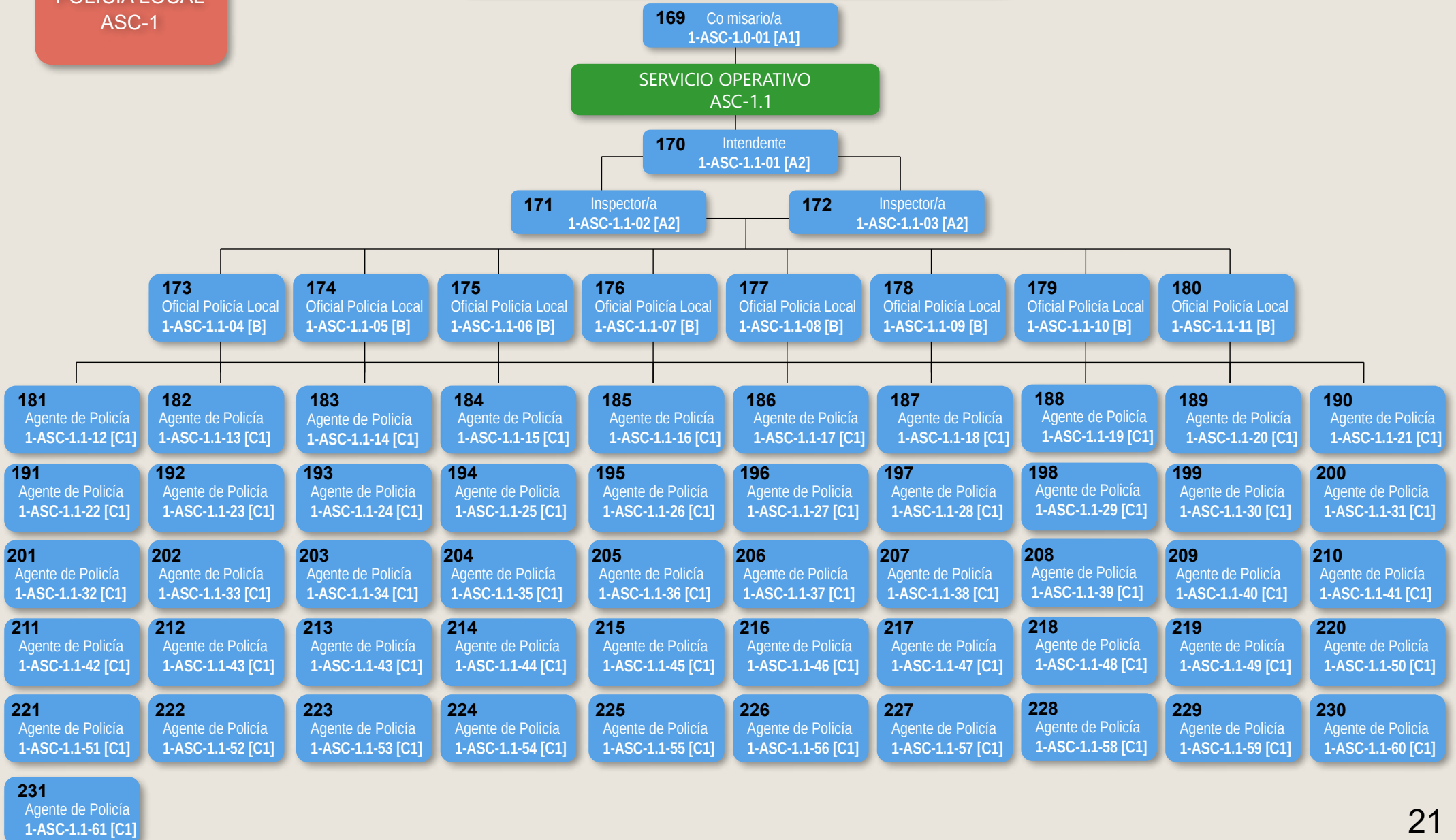

POLICÍA LOCAL
ASC-1

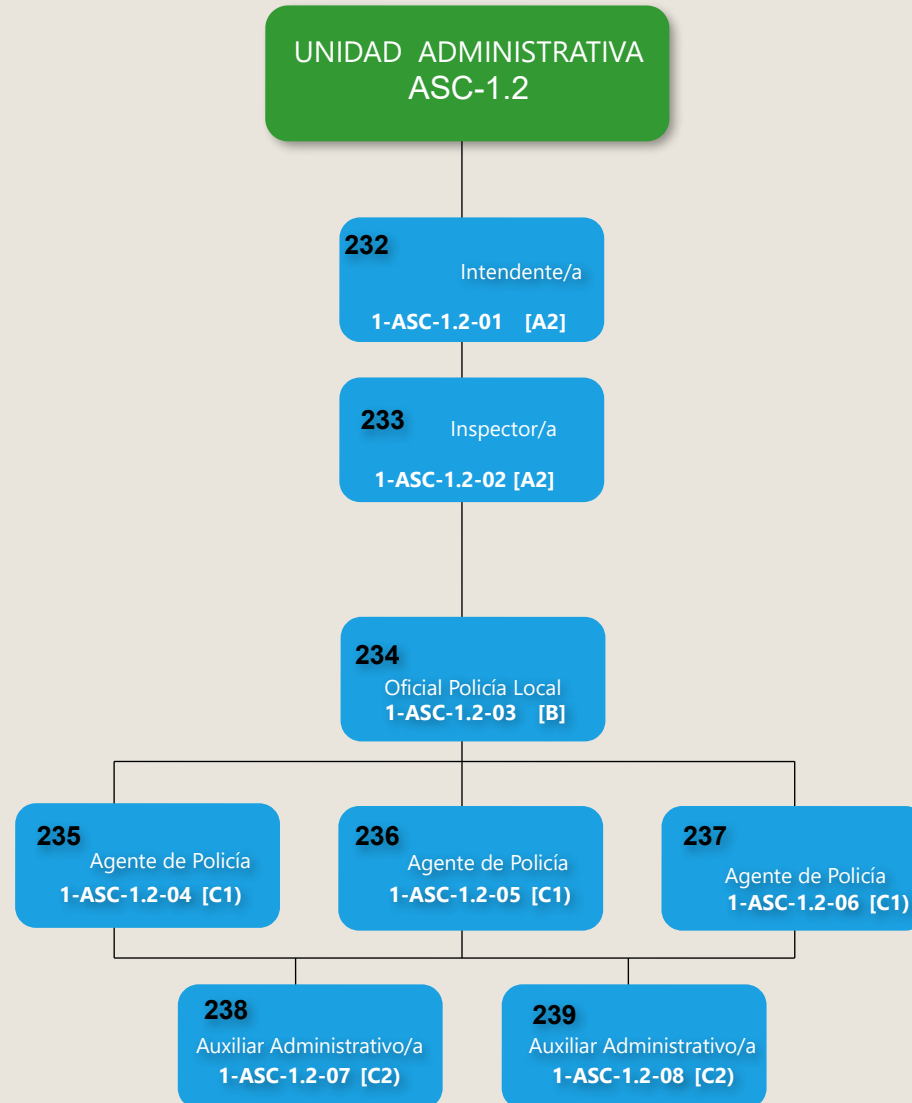

AYUNTAMIENTO DE VILLENA

ALCALDE / CONCEJALES DELEGADOS

ÁREA EDUCATIVA
AED

EDUCACIÓN
AED-1

ESCUELA INFANTIL
AMIGO FELIX
AED-1.1

GABINETE
PSICOPEDAGÓGICO
AED-1.2

GESTIÓN DE
INSTALACIONES
AED-1.3

Patronato del
Conservatorio y Banda
Municipal de Música
AED-2

DEPARTAMENTO DE CUERDA
AED-2.1

DEPARTAMENTO DE TECLA
AED-2.2

DEPARTAMENTO LENGUAJE MUSICAL
Y CORO
AED-2.3

DEPARTAMENTO VIENTO-MADERA
AED 2.4

DEPARTAMENTO DE VIENTO-METAL
AED-2.5

DEPARTAMENTO DE FUNDAMENTOS
DE COMPOSICIÓN Y OPTATIVAS
AED-2.6

DEPARTAMENTO ESCUELA DANZA
AED-2.7

ALCALDE / CONCEJALES DELEGADOS

EDUCACIÓN
AED-1

240
Jefe/a Servicio Educación
1-AED-1.0-01 [A1]

241 Administrativo/a
1-AED-1.0-02 [C1]

242 Auxiliar
Administrativo/a
1-AED-1.0-03 [C1]

ESCUELA INFANTIL
AMIGO FELIX
AED-1.1

243 Técnico/a Medio de
Educación infantil
1-AED-1.1-01 [A1]

244 Educador/a Infantil
1-AED-1.1-02 [C1]

245 Educador/a Infantil
1-AED-1.1-03 [C1]

GABINETE
PSICOPEDAGÓGICO
AED-1.2

246 Psicólogo/a
1-AED-1.2-01 [A1]

247 Educador/a
1-AED-1.2-02 [A2]

GESTIÓN DE
INSTALACIONES
AED-1.3

248 Conserje Sta. Teresa
1-AED-1.3-01 [E y Ap]

249 Conserje El Grec
1-AED-1.3-02 [E y Ap]

250 Conserje La Celada
1-AED-1.3-03 [E y Ap]

251 Conserje JM López
1-AED-1.3-04 [E y Ap]

252 Conserje R.Chapí
1-AED-1.3-05 [E y Ap]

253 Conserje Príncipe
1-AED-1.3-06 [E y Ap]

254 Conserje EPA Arco Iris
1-AED-1.3-07 [E y Ap]

ALCALDE / CONCEJALES DELEGADOS

Patronato del Conservatorio y Banda Municipal de Música AED-2

255
Director/a Conservatorio
2-AED-2.0-01 [A2]

259
Director/a Banda Música
2-AED-2.0-05 [A2]

256
Jefe/a de Estudios
2-AED-2.0-02 [A2]

257 Secretario/a Conservatorio
2-AED-2.0-03 [A2]

258
Auxiliar Administrativo/a
2-AED-2.0-04 [C2]

260 Conserje
1-AED-2.0-06 [E y Ap]

DPTO. CUERDA

261
Profesor/a Guitarra
2-AED-2.1-01 [A2]

262
Profesor/a Violín
2-AED-2.1-02 [A2]

263
Profesor/a Violoncello
2-AED-2.1-03 [A2]

264
Profesor/a Viola
2-AED-2.1-04 [A2]

DPTO. TECLA

265
Profesor/a Piano
2-AED-2.2-01 [A2]

266
Profesor/a Piano
2-AED-2.2-02 [A2]

267
Profesor/a Piano
2-AED-2.2-03 [A2]

268
Profesor/a Piano
2-AED-2.2-04 [A2]

269
Profesor/a Piano
2-AED-2.2-05 [A2]

270
Profesor/a Piano
2-AED-2.2-06 [A2]

271
Profesor/a Piano
2-AED-2.2-07 [A2]

DPTO. LENGUAJE MUSICAL Y CORO

272 Profesor/a Lenguaje Musical
2-AED-2.3-01 [A2]

273 Profesor/a Lenguaje Musical
2-AED-2.3-02 [A2]

274 Profesor/a Lenguaje Musical
2-AED-2.3-03 [A2]

275 Profesor/a Coro
2-AED-2.3-04 [A2]

DPTO. VIENTO-MADERA

276 Profesor/a Flauta
2-AED-2.4-01 [A2]

277 Profesor/a Flauta
2-AED-2.4-02 [A2]

278 Profesor/a Clarinete
2-AED-2.4-03 [A2]

279 Profesor/a Clarinete
2-AED-2.4-04 [A2]

280 Profesor/a Oboe
2-AED-2.1-05 [A2]

281 Profesor/a Saxofón
2-AED-2.4-06 [A2]

ALCALDE / CONCEJALES DELEGADOS

Patronato del Conservatorio y Banda Municipal de Música AED-2

255 Director/a Conservatorio
2-AED-2.0-01 [A2]

259 Director/a Banda Música
2-AED-2.0-05 [A2]

256 Jefe/a de Estudios
2-AED-2.0-02 [A2]

257 Secretario/a Conservatorio
2-AED-2.0-03 [A2]

DPTO. VIENTO-METAL

282 Profesor/a Trompeta
2-AED-2.5-01 [A2]

283 Profesor/a Trompeta
2-AED-2.5-02 [A2]

284 Profesor/a Trombón
2-AED-2.1-03 [A2]

285 Profesor/a Trompa
2-AED-2.5-04 [A2]

286 Profesor/a Percusión
2-AED-2.5-05 [A2]

DPTO. FUNDAMENTOS DE COMPOSICIÓN Y OPTATIVAS

287 Profesor/a Armonía y Composición
2-AED-2.6-01 [A2]

288 Profesor/a Armonía y composición
2-AED-2.6-02 [A2]

289 Profesor/a Historia de la Música
2-AED-2.6-03 [A2]

DPTO. ESCUELA DE DANZA

290 Profesor/a Danza Clásica
2-AED-2.7-01 [A2]

291 Profesor/a Danza Española
2-AED-2.7-02 [A2]

AYUNTAMIENTO DE VILLENA

ALCALDE / CONCEJALES DELEGADOS

ÁREA SOCIAL ASE

ATENCIÓN PRIMARIA DE
CARÁCTER BÁSICO
ASE-1

ATENCIÓN PRIMARIA DE
CARÁCTER ESPECÍFICO
ASE-2

SOPORTE JURÍDICO-
ADMINISTRATIVO
ASE-3

UPCCA
ASE-4

SERVICIO DE ACOGIDA
ASE-1.1

SERVICIO DE INCLUSIÓN
SOCIAL
ASE-1.3

UNIDAD DE IGUALDAD
ASE-1.5

SERVICIO DE PROMOCIÓN
AUTONOMÍA DE
LAS PERSONAS
ASE-1.2

SERVICIO DE PREVENCIÓN E
INTERVENCIÓN A FAMILIAS
ASE-1.2

SERVICIO DE ACCIÓN
COMUNITARIA
ASE-1.2

EEIIA
ASE2.1

SASEM
ASE-2.2

ALCALDE / CONCEJALES DELEGADOS

ATENCIÓN PRIMARIA DE CARÁCTER BÁSICO ASE-1

292
Coordinador/a
1-ASE-0.0-0.1 [A2]

SERVICIO DE ACOGIDA ASE-1.1

294
Trabajador/a Social
1-ASE-1.1-01[A2]

295
Trabajador/a Social
1-ASE-1.1-02[A2]

296
Trabajador/a Social
1-ASE-1.1-03[A2]

297
Auxiliar de Información
2-ASE-1.1-04 [C2]

SERVICIO DE PROMOCIÓN AUTONOMÍA DE LAS PERSONAS ASE-1.2

298 Psicólogo/a
1-ASE-1.2-01 [A1]

299 Trabajador/a Social
1-ASE-1.2-02 [A2]

300 Trabajador/a Social
1-ASE-1.2-03 [A2]

301 Trabajador/a Social
1-ASE-1.2-04 [A2]

302 Educador/a Social
1-ASE-1.2-05 [A2]

303 Técnico/a de Integración Social
1-ASE-1.2-06 [B]

304 Auxiliar Hogar
2-ASE-1.2-08 [EyAP]

305 Auxiliar Hogar
2-ASE-1.2-08 [EyAP]

SERVICIO DE INCLUSIÓN SOCIAL ASE-1.3

307 Técnico/a Social
1-ASE-1.3-01 [A2]

308 Educador/a social
1-ASE-1.3-02 [A2]

309 Educador/a Social
1-ASE-1.3-03 [A2]

306
Auxiliar Hogar
1-ASE-1.2-09 [E y Ap]

SERVICIO DE PREVENCIÓN E INTERVENCIÓN A FAMILIAS ASE-1.4

310 Psicólogo/a
1-ASE-1.4-01 [A1]

311 Trabajador/a Social
1-ASE-1.4-02 [A2]

312 Trabajador/a Social
1-ASE-1.4-03 [A2]

313 Educador/a Social
1-ASE-1.4-04 [A2]

314 Educador/a Social
1-ASE-1.4-05 [A2]

315 Técnico/a de Integración Social
1-ASE-1.4-06 [B]

UNIDAD DE IGUALDAD ASE-1.5

316 Agente de Igualdad
1-ASE-1.5-01 [A2]

317 Promotor/a de Igualdad
1-ASE-1.5-02 [B]

SERVICIO DE ACCIÓN COMUNITARIA ASE-1.6

318 Técnico/a de Integración Social
1-ASE-1.6-01 [B]

319 Monitor/a de Integración Social
1-ASE-1.6-02 [C2]

ATENCIÓN PRIMARIA DE
CARÁCTER ESPECÍFICO
ASE-2

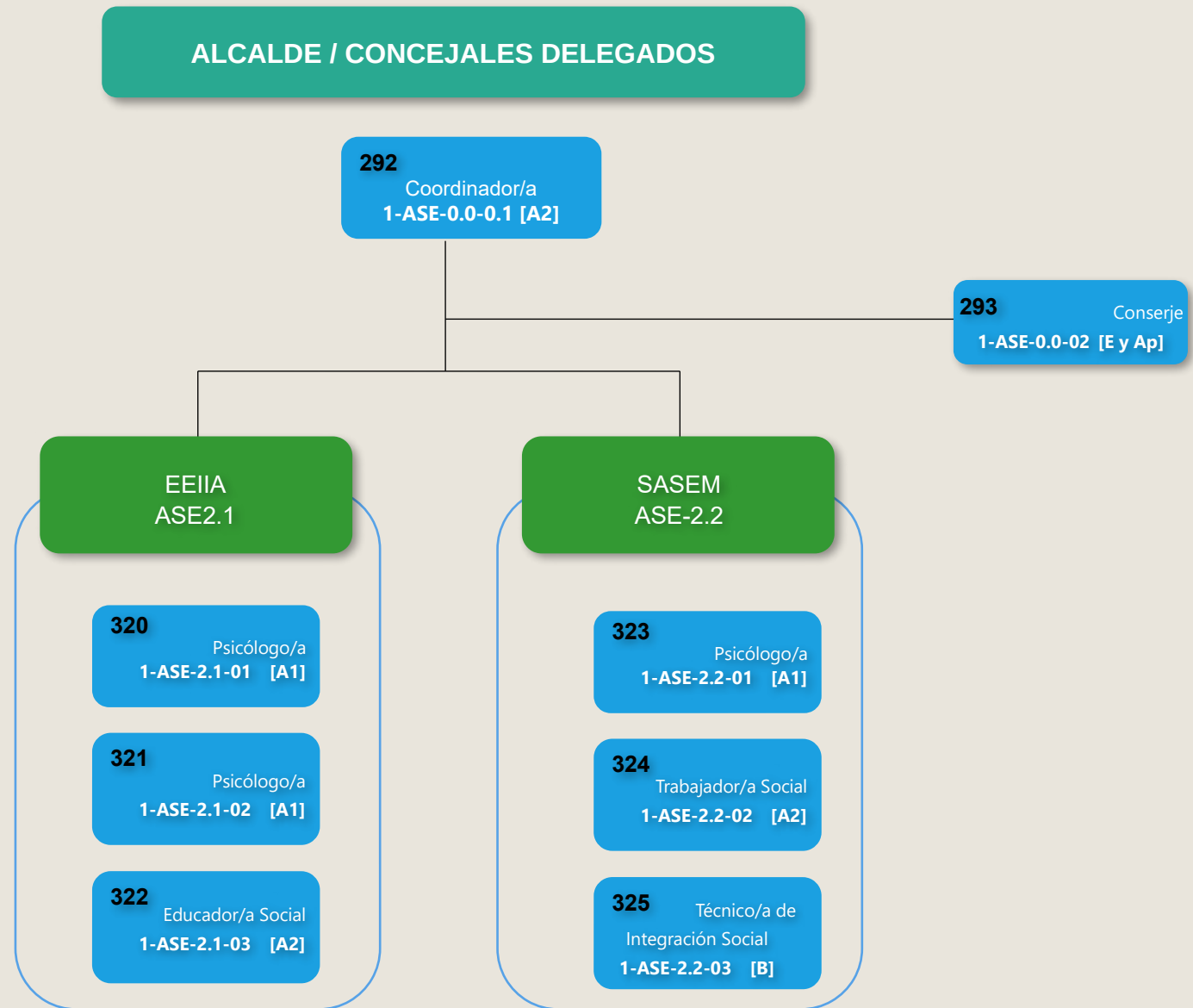

ÁREA SOCIAL
ASE

ALCALDE / CONCEJALES DELEGADOS

292
Coordinador/a
1-ASE-0.0-01 [A2]

SOPORTE JURÍDICO-
ADMINISTRATIVO
ASE-3

UPCCA
ASE-4

326
Asesor/a Jurídico/a
1-ASE-3.0-0.1 [A1]

327
Técnico/a Medio Gestión
1-ASE-3.0-02 [A2]

328
Administrativo/a
1-ASE-3.0-03 [C1]

329
Administrativo/a
1-ASE-3.0-04 [C1]

330
Auxiliar
Administrativo/a
1-ASE-0.0-05[C2]

331
Auxiliar
Administrativo/a
1-ASE-0.0-06[C2]

332
Auxiliar
Administrativo/a
1-ASE-0.0-07[C2]

334
Técnico/a de
Prevención comunitaria
1-ASE-4.0-0.2 [A2]

333
Trabajador/a Social
1-ASE-4.0-0.1 [A2]

ALCALDE / CONCEJALES DELEGADOS

ÁREA CULTURA Y DEPORTES SCE

DEPORTES SCE-2

CULTURA SCE-1

JUVENTUD SCE-3

GESTIÓN DE INSTALACIONES SCE-2.1

GESTIÓN ADMINISTRATIVA SCE-2.2

PROMOCIÓN DEPORTIVA SCE-2.3

PATRIMONIO CULTURAL SCE-1.1

BIBLIOTECA SCE-1.2

ESPACIOS CULTURALES SCE-1.3

FUNDACIÓN JOSE M^a SOLER SCE-1.1.1

MUSEOS MUNICIPALES SCE-1.1.2

SERVICIO MUNICIPAL ARQUEOLOGÍA SCE-1.1.3

CASA DE CULTURA SCE-1.3.1

TEATRO CHAPÍ SCE-1.3.2

A

CULTURA
SCE-1

ALCALDE / CONCEJALES DELEGADOS

PATRIMONIO
CULTURAL
SCE-1.1

335 Director/a
Patrimonio histórico
1-SCE-1.1.0-01 [A1]

MUSEOS MUNICIPALES

337 Técnico/a Auxiliar de
Patrimonio Histórico
1-SCE-1.1.2-01 [C1]

338 Oficial
Espacios Culturales
1-SCE-1.1.2-02 [C2]

339 Oficial
Espacios Culturales
1-SCE-1.1.2-03 [C2]

S.M. DE ARQUEOLOGÍA

340
Técnico/a de Patrimonio
1-SCE-1.1.3-01 [A2]

341
Técnico/a Auxiliar de
Patrimonio histórico
1-SCE-1.1.3-02 [C1]

BIBLIOTECA
SCE-1.2

20 Archivero/a-
Bibliotecario/a
1-AO-3.1-01 [A1]

342 Técnico/a Medio de
Bibliotecas
1-SCE-1.2-01 [A2]

343 Técnico/a Medio de
Bibliotecas
1-SCE-1.2-02 [A2]

344 Técnico/a Auxiliar
de
Biblioteca
1-SCE-1.2-03 [C1]

345 Técnico/a Auxiliar
de
Biblioteca
1-SCE-1.2-04 [C1]

346
Auxiliar de Biblioteca
1-SCE-1.2-05 [C2]

347
Auxiliar de Biblioteca
1-SCE-1.2-06 [C2]

348
Auxiliar de Biblioteca
1-SCE-1.2-07 [C2]

349
Auxiliar de Biblioteca
1-SCE-1.2-08 [C2]

FUNDACIÓN JOSE M^a
SOLER

336
Auxiliar Administrativo/a
1-SCE-1.1.1-01 [C2]

CULTURA
SCE-1

ALCALDE / CONCEJALES DELEGADOS

ESPACIOS
CULTURALES
SCE-1.3

CASA DE LA CULTURA

350
Director/a Casa de
Cultura
1-SCE-1.3.1-01 [A2]

351
Administrativo/a
(Festejos)
1-SCE-1.3.1-02 [C1]

352
Administrativo/a
1-SCE-1.3.1-03 [C1]

353
Oficial Espacios
Culturales
1-SCE-1.3.1-04 [C2]

354
Oficial Espacios
Culturales
1-SCE-1.3.1-05 [C2]

355
Oficial Espacios
Culturales
1-SCE-1.3.1-06 [C2]

TEATRO CHAPÍ

356
Director/a Teatro
Chapí
1-SCE-1.3.2-01 [A2]

357
Técnico/a de Sonido e
Iluminación
1-SCE-1.3.2-02 [B]

358 Administrativo/a
1-SCE-1.3.2-03 [C1]

359
Oficial Espacios
Culturales
1-SCE-1.3.2-04 [C2]

360
Oficial Espacios
Culturales
1-SCE-1.3.2-05 [C2]

361 Oficial
Espacios Culturales
1-SCE-1.3.2-06 [C2]

DEPORTES
SCE-2

ALCALDE / CONCEJALES DELEGADOS

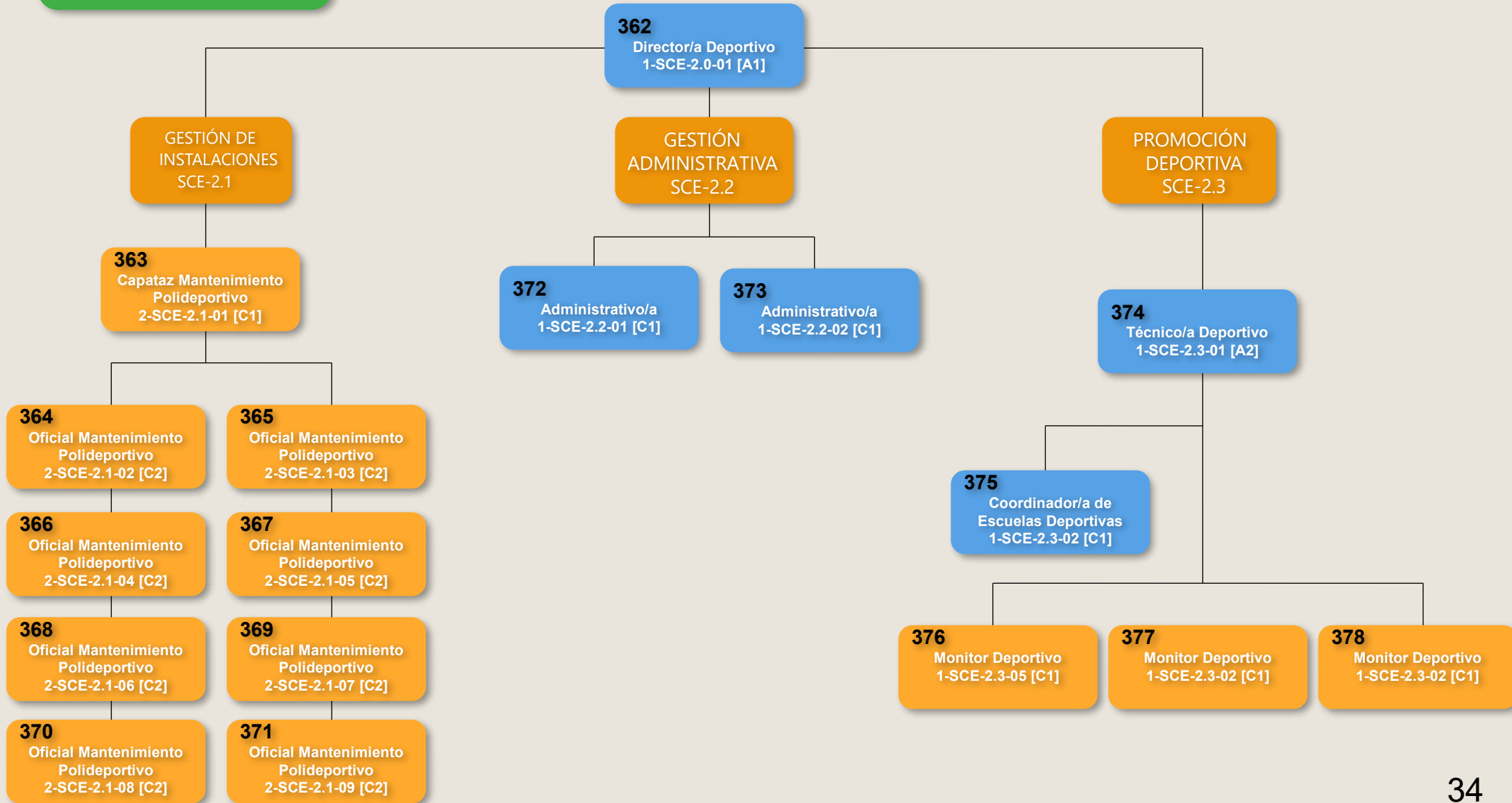

ALCALDE / CONCEJALES DELEGADOS

JUVENTUD
SCE-3

379
Director/a Juventud
1-SCE-3.0-01 [A2]

380
Educador/a Juventud
1-SCE-3.0-02 [B]

381
Animador/a Juvenil
2-SCE-3.0-03 [B]

382
Administrativo/a
1-SCE-3.0-04 [C1]

383
Oficial Espacios
Culturales
1-SCE-3.0-05 [C2]

AYUNTAMIENTO DE VILLENA

ALCALDE / CONCEJALES DELEGADOS

ÁREA
PROMOCIÓN ECONÓMICA
APE

384
Director/a de Promoción
y Desarrollo
1-APE-0.0-01 [A1]

PROMOCIÓN Y
DESARROLLO
APE-1

OMIC
APE-2

TURISMO
APE-3

DESARROLLO
ECONÓMICO
APE-1.1

MERCADO Y
COMERCIO
APE-1.2

ALCALDE / CONCEJALES DELEGADOS

384
Director/a de Promoción
y Desarrollo
1-APE-0.0-01 [A1]

PROMOCIÓN Y
DESARROLLO
APE-1

OMIC
APE - 2

TURISMO
APE-3

DESARROLLO
ECONÓMICO
APE-1.1

MERCADO Y
COMERCIO
APE-1.2

385
Agente de Desarrollo Local
1-APE-1.1-01 [A2]

386
Agente de Desarrollo Local
1-APE-1.1-02 [A2]

387
Agente de Desarrollo Local
1-APE-1.1-03 [A2]

388
Auxiliar Administrativo/a
1-APE-1.1-04 [C2]

389
Auxiliar Administrativo/a
1-APE-1.1-05 [C2]

390
Conserje
1-APE-1.1-06 [EyAP]

391
Agente de Desarrollo
Local
1-APE-1.2-01 [A2]

392
Conserje
1-APE-1.2-02 [EyAP]

393
Conserje
1-APE-1.2-03 [EyAP]

394
Técnico/a de Medio de
Consumo
1-APE-2.0-01 [A2]

395
Auxiliar Administrativo/a
1-APE-2.0-02 [C2]

396
Técnico/a de Turismo
1-APE-3.0-01 [A2]

397
Auxiliar Administrativo/a
1-APE-3.0-02 [C2]